



RED DE CALOR DE GUADALAJARA



La RED DE CALOR arranca con éxito sus pruebas de funcionamiento

Los vecinos conectados a la Red de Calor con Biomasa recibirán energía en los próximos días

La Red de Calor con Biomasa de Guadalajara ha iniciado ya sus primeras pruebas de funcionamiento con éxito. Los vecinos han podido observar el ligero vapor de agua que emana de la central térmica del polígono de El Balconcillo, **en la calle Méjico número 45 donde también se ubica la oficina de información**. Todos los equipos de última generación ya están siendo probados para comenzar el abastecimiento de energía térmica de biomasa a los usuarios.

1

PRODUCCIÓN

100.000.000 kWh anuales

2

CONSUMO

25.000 toneladas de astilla por temporada

3

EMISIONES

Evita la emisión de 15.000 toneladas de CO2 al año



Los equipos de combustión queman astilla local de la planta de Alcolea del Pinar



Más de 19 millones de euros de inversión de iniciativa privada



La central cuenta con más de 100 kilovatios eléctricos de energía solar fotovoltaica

En los próximos días arrancará el servicio del nuevo proyecto energético urbano. Las obras canalización se sitúan a día de hoy en la avenida de El Ejército en confluencia con la calle Alcalá de Henares. La **red discurre desde la central por la calle Méjico, calle Antonio Buero Vallejo para salir a la Avda. del Ejército**. El primer anillo alberga la calle General Vives Camino, calle Dr. Layna Serrano, Avda. Castilla, Molina de Aragón, Paseo Dr. Fernández Iparraguirre, calle Brihuega, y calle Alcalá de Henares.



El segundo anillo transcurre por la calle Dr. Layna Serrano, calle de la Virgen de la Soledad, calle de Alonso Núñez de Reinoso, calle Virgen del Amparo y Paseo Dr. Fernández Iparraguirre. Existen dos ramales: uno continuando Dr. Layna Serrano, y otro continuando por la Avda. del Ejército hacia la Escuela de Magisterio y Palacio del Infantado. A partir de esos puntos, la red continuará diseñándose según la demanda de los vecinos.

ECONOMÍA INTELIGENTE

Sin derramas, sin coste de conexión

La filosofía del REBI es expandir su modelo de negocio comprometido con el medio ambiente “porque creemos que una sociedad avanzada y moderna debe comprometerse a la reactivación económica a partir de un modelo de economía inteligente, sostenible e integradora, es decir, de una economía eficiente en el uso de los recursos naturales y de la energía, que base su competitividad en la innovación y la sostenibilidad”, puntualiza el director Comercial

de la Red de Guadalajara, Eliseo Garcés. Añade que “aunque la situación actual es complicada, nosotros facilitamos al máximo la proporción de información, de reunión y de toma de decisiones en el seno de las comunidades de propietarios”. Solo hay que ponerse en contacto con la Red de Calor, pedir al equipo de Rebi que se acerque a la comunidad de propietarios y, de forma gratuita y de acuerdo a todas las indicaciones de seguridad sanitaria, se reunirá las veces que haga falta con los vecinos interesados para informarles y explicarles qué es una red de calor, y qué ventajas económicas, sociales, técnicas y medioambientales tiene conectarse a la Red de Guadalajara con un estudio individual.

HOTEL IRIS GUADALAJARA

La Red de Calor de Guadalajara cuenta entre la lista de usuarios con el Hotel Iris de Guadalajara ubicado en la calle Trafalgar 74 del Polígono de El Balconcillo. La energía térmica de biomasa sustituye a la electricidad y al propano que utiliza para el servicio de calefacción y agua caliente con una potencia de sala de calderas de 200 kW. La utilización de una energía renovable es uno de los aspectos cada vez más valorados por los clientes de un hotel a la hora de hacer una elección para sus estancias. En la fotografía se observan los trabajos de conexión.

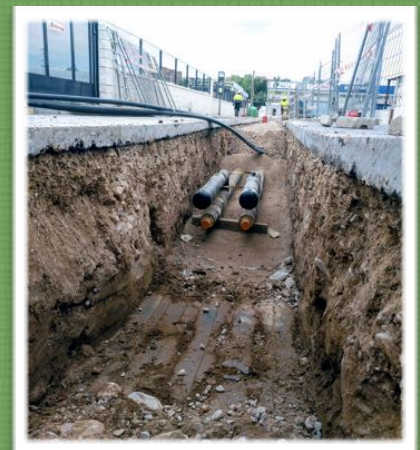

RED DE CALOR CON LA CULTURA

REBI COLABORA CON

EL FESCIGU 2020 en su 18ª edición

La Red de Calor con Biomasa de Guadalajara no ha querido dejar pasar la oportunidad de apoyar un evento cultural tan importante para Guadalajara como es el FESCIGU 2020 que se celebra entre el 2 de septiembre y el 10 de octubre en el Recinto Ferial de Guadalajara. Rebi se configura como empresa colaboradora del festival que celebra su mayoría de edad en un año muy complicado desde el punto de vista social e inmerso en una profunda crisis económica y sanitaria que afecta sobremanera al mundo de la cultura y el cine.

No obstante, con el apoyo de todos, los organizadores han logrado ofrecer a los vecinos de Guadalajara una ambiciosa edición de cinco semanas, la más larga de toda su existencia. La adaptación ha jugado un papel importante para poder celebrar por todo lo alto el inicio de FESCIGU porque asegura exhibir las obras en un formato que permite unas condiciones de distanciamiento social adecuadas a los momentos que vivimos, sin renunciar a grandes momentos de ocio y cultura tampoco en el transcurso del control de un pandemia.

Red de Calor de Guadalajara aparece entre las empresas colaboradoras del ciclo cinematográfico en la página Web oficial, así como en los títulos de crédito de cada pase. Las instalaciones cuentan con una gigantesca pantalla de 240 metros cuadrados, iluminada con un potente proyector de 40.000 lumens de la marca Barco.

El sonido será sintonizado en las radios de los propios vehículos a través de nuestra emisora de FM. Los más de 12.000 metros cuadrados de instalación pueden albergar más de 250 vehículos, con amplias plazas de 6 x 3,20 metros.



RED DE CALOR DE GUADALAJARA

La organización del festival está totalmente comprometida con la prevención del coronavirus y para ello ha diseñado un protocolo anti-COVID que será rigurosamente llevado a cabo para garantizar la seguridad y tranquilidad de nuestros visitantes.

El FESCIGU incrementa cada año el número de espectadores, habiendo superado hace años los 10.000 espectadores. Se prevé un incremento constante de estas cifras en más de un 10% anual, con una importante presencia de colectivos, asociaciones y organizaciones implicadas en las diferentes temáticas en las que se centra el festival.

Oficina central

Calle Méjico, 45
19001 Guadalajara (GUADALAJARA)

Teléfonos

+(34) 620.345.486/900.101.730

Emails

info@reddecalordeguadalajara.es
S. Técnico: tecnico-guadalajara@rebi.es
www.reddecalordeguadalajara.es



INFORMACIÓN IMPORTANTE

La Red de Calor de Guadalajara apoya y **ayuda a las Comunidades de Propietarios** de la capital con el fin de que puedan celebrar sus reuniones pendientes con los requisitos establecidos por las autoridades sanitarias y con las máximas garantías de seguridad.

Rebi recuerda que EL DECRETO 49/2020 en su artículo 4 apartado b autoriza la celebración de congresos, encuentros y reuniones de negocios, con **la condición del que el número de asistentes no supere el 75% del aforo permitido y sin superar las 50 personas.**



Obra de canalización en la calle Alcalá de Henares

PARA COMUNIDADES DE PROPIETARIOS

Rebi pone a disposición de los vecinos que así lo soliciten a través de su presidente y/o administrador de fincas, las **salas de reuniones en los principales hoteles de la ciudad.**

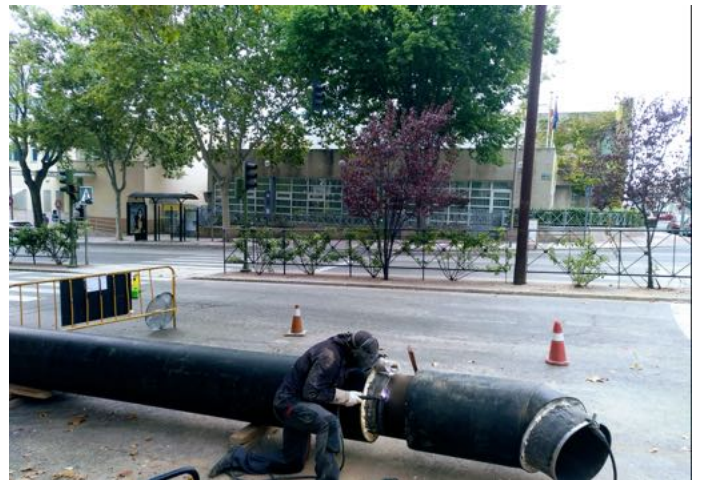

Soldadura de tubo precisado en Av. del Ejército

El equipo de la Red de Calor de Guadalajara invita y anima a cualquier vecino, colectivo o asociación a **que solicite cita previa para visitar nuestra Central de Calor** durante el periodo estival. Pueden hacerlo en los teléfonos 620.345.486 o 900.101.730.